KARTA PRODUKTU

OPTIGREEN KL 55

Listwa krawędziowa

Niska listwa krawędziowa wykonana z aluminium do niższych wysokości warstw i stosowania na elementach odwadniających.

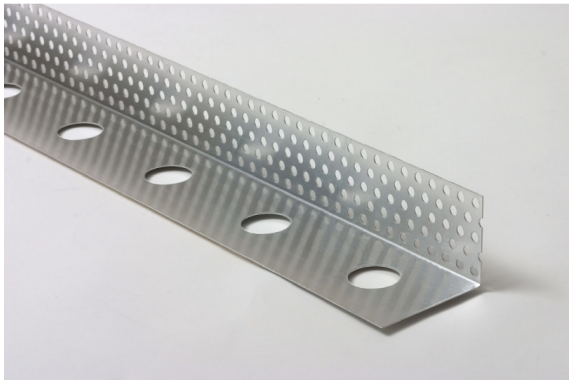

Materiał	Aluminium, składane jednokrotnie
Grubość nominalna	1,0 mm
Otwór	6,0 mm
Wywiercone otwory	DN 30
Kolor	Aluminium naturalny
Wymiary	wys. 55 x szer. 75 x dł. 2500 mm
Akcesoria	Łącznik nitowy do połączeń wzdłużnych (nr art. 11171)
Ilość/dostarczona jednostka	Indywidualnie jako niecięte profile prętowe o długości 2,5 m
Forma dostawy	W zależności od wielkości zamówienia przesyłką paczkową lub na specjalnych paletach przez spedytora
Wielkość opakowania	W zależności od wielkości zamówienia
Waga dostawy	Około 400 g/m

Obszar zastosowania

- Jako separator między podłożem, pasem żwiru i/lub powierzchniami podłogowymi
- Nie nadaje się do stosowania jako strukturalnie skuteczny wspornik attykowy na krawędzi okapu
- Nie nadaje się do stosowania jako konstrukcyjnie skuteczny ogranicznik żwiru w obszarze dachu spadzistego › 5° RP

Szczególne właściwości

- Gładka powierzchnia
- Utrzymuje nałożone obciążenie
- Możliwość klejenia
- Przepuszczalny dla wody z otworem Ø 6 mm w pionowej nodze

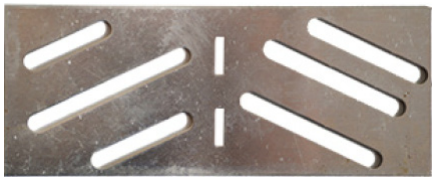

Powyższe dane są wartościami orientacyjnymi, które zostały osiągnięte w warunkach laboratoryjnych. Wartości te podlegają pewnej tolerancji produkcyjnej. Dane zawarte w niniejszej informacji o produkcie odpowiadają wiedzy technicznej Optigrün w momencie publikacji. Optigrün zastrzega sobie prawo do uzupełniania i poprawiania ich w dowolnym momencie zgodnie z nowymi odkryciami i do modyfikowania podanych właściwości. Nie ponosimy odpowiedzialności za błędy w druku.

Karta katalogowa Nr artykułu 14004 KL 55 Wersja 08.07.2025

Optigrün international AG
Am Birkenstock 15 – 19 | 72505 Krauchenwies-Göggingen
Tel. +49 7576 772-0 | info@optigruen.de